HANSHIN's March Toward Global Leadership!

CONTENTS

HANSHIN VISION
인사말 6
한신 비전 8
회사 연혁 10
한신공영 CI 12

BUILDING WORKS
주택/아파트 16
오피스 빌딩 26
문화/상업시설 28

CIVIL WORKS
철도 및 교량 32
도로 및 환경 34
간척사업 및 활주로, 택지개발 36

ELECTRICITY · PLANT
전기, 플랜트 40

OVERSEAS
중동/중국/몽골 44
베트남 46
캄보디아/라오스 48

PRIDE & JOY

인간 중심의 철학과 자연친화적 건설 문화로
고객의 삶에 품격과 행복을 선사하는 한신공영

Hanshin For Family

가족을 생각하는 마음으로 고객을 위해
더 큰 행복과 더 나은 미래를 건설합니다.

'孝'바탕의 건설문화, 세계를 감동시키겠습니다.

CHAIRMAN'S MESSAGE

우리가 살고 있는 현재는 세계를 상대로 무한 경쟁이 펼쳐지는 시대로 앞선 기술력과 새로운 미래를 제시할 수 있는 남다른 비전을 갖춘 기업만이 진정한 일류기업이 될 수 있는 시대입니다.

1950년부터 이어온 한신의 건설역사는 건축, 토목, 전기, 플랜트는 물론 폐기물처리시설까지 건설 전 분야에서 풍부한 노하우와 기술력 확보로 일찍이 대한민국을 벗어나 중국과 중동을 비롯한 아시아 전 지역에 걸쳐서 초일류 건설회사로서의 명성과 자부심을 키워왔습니다.
또한, 오늘의 한신은 외관의 아름다움과 편리함, 첨단기술발현으로 일관되고 있는 세계건설시장에서의 경향과는 달리 한신의 기업이념인 '孝'를 바탕으로 사람과 자연 중심의 건설문화를 만들기 위한 최선의 노력으로 성장해 왔습니다.

한신의 '孝'는 인간윤리의 근간으로 내 부모의 은혜에 감사하는 기본에서 출발하여 현재를 가능하게 해준 사람과 자연에 대한 깊은 감사와 배려의 정신으로 모든 기술이 인간과 환경을 중심으로 발휘되어야 한다는 다른 어떤 기업도 흉내 내지 못할 한신만의 기업철학입니다.
이제 한신공영은 인간과 첨단기술, 환경이 어우러진 '孝' 바탕의 건설문화를 통해 인간을 먼저 생각하는 경영, 자연에 감사할 줄 아는 기술로써 전 세계를 감동시킬 진정한 행복공간 창출을 위한 진실한 연구노력에 더욱 매진하겠습니다.

앞으로도 많은 기대와 애정으로 한신공영의 미래를 지켜봐 주십시오. 감사합니다.

회장 | 최 용 선

VISION

인간과 첨단기술, 환경이
조화로운 한신의 건설문화,
바로 세계표준이 됩니다.

한신공영은 '효'의 기업이념 위에서 1950년부터 축적한 노하우와 무결점 품질을 향한 끊임없는 연구개발, 인재중심의 가치투자와 인간과 자연을 최우선으로 고려하는 경영방침을 통해 한신만의 핵심역량을 완성해 나가고 있습니다.

21세기 한신공영은, 한신의 건설문화로 세계를 감동시켜 자연과 기술이 소통하는 진정한 인간 중심의 행복 공간 창조로 세계 건설시장의 새로운 기준을 만들어 가겠습니다.

CHRONOLOGY

1950

한신 역사의 시작

1950. 03. 한신축로공업사 설립

1960

새로운 출범

1967. 02. 한신공영 주식회사 설립

1970

강남신반포 신화의 시작

1976. 07. 한국증권거래소 상장
1976. 10. 신반포아파트 사업 착수
(27차까지 총 20,000여세대 건설)
1978. 04. 쿠웨이트 건설공사 진출(종교성 복합빌딩 등)

1980

수도권 신도시 건설 착수

1981. 12. 사우디아라비아 건설공사 진출(주베일 왕실위원회 주택공사)
1986. 01. 국내최초 주택연구실, 기술연구실 설립
1987. 06. 산업포장 대통령상 수상(제1863호, 부산지하철 건설공사)

1990

도급순위 10위권 진입

1990. 08. 중앙일보 광고대상 수상
1993. 07. 도급한도액 순위 제 10위
1995. 02. 창립 45주년 기념 신규 CI발표
1996. 08. ISO 9001(국제품질보증시스템)인증 취득
1999. 06. 산업포장 대통령상 수상 및 훈장 수훈
(제 3642호, 광역상수도 준공)

2000

세계적 기업, 한신공영

2000. 08. 초일류사업장 인증
2002. 11. 해외 폐기물 처리시설 프로젝트 MOU체결
2003. 12. 2007년 매일경제 살기좋은 아파트상 수상
2004. 03. 베트남 사무소 설립
2004. 11. 2004 한경주거문화대상 아파트대상 수상(한국경제)
2004. 12. 2004 일류브랜드 히트브랜드 대상 수상(서울경제)
2005. 03. 동탑산업훈장 수훈 (No. 1763, 충북선 전차선로)
2005. 06. 베트남 신도시 기본설계 현상공모전 전부문 수상
(화빈성 띤 수언 신도시, 하떠이성 투엉 띤 신도시 2개 부문)
2005. 11. 2005 한경주거문화대상 브랜드대상 수상(한국경제)
2007. 07. 11회 살기좋은 아파트 선발대회 우수상(매일경제)
2009. 12. 베트남 국가우호훈장
(베트남 사회공헌 및 사회간접자본시설 확충에 대한 공로)

2010

한신의 새로운 성과

2010. 02. 창립 60주년
2010. 03. 한국토지주택공사 우수시공업체 선정(주택품질향상에 기여한 공)
2010. 05. 싱가폴 건설청 시공우수상 (베트남 BIDV타워)
2010. 09. 베트남 청년세대 훈장
2011. 10. 제 9회 한국색채대상 우수상(청계 한신 휴플러스아파트)
2012. 10. 한국건축문화대상 공동주거부문 우수상
(행복도시 첫마을 1단계 1,2,3단지 공동주택)
2013. 09. 녹색기술 인증 획득
2013. 09. 필리핀 사마르지역 건설공사 협력 MOU 체결
2013. 11. 미얀마 지사 설립
2015. 01. 베트남 동나이 성주 표창
2015. 02. 베트남 교통부 장관 표창
2017. 08. 매일경제 '살기좋은 아파트 선발대회' 최우수상 수상
2017. 12. 주택건설의날 금탑산업훈장 수훈(대표이사 태기전)
2018. 07. 시공능력평가 제15위
2019. 02. 창립 69주년
2020. 03. 창립 제 70주년
2020. 04. LH최우수 시공사 선정(공공임대리츠 동반성장 부문)
2020. 05. LH 품질우수업체 선정(품질향상에 기여)
2020. 07. 시공능력평가 제20위
2020. 09. 제15회 아시아건설대상 국토교통부 장관 표창 (경영혁신 동반성장지원부문)

2020

Preparation for New Hanshin

2021. 03. 창립 제 71주년
2021. 07. 한경주거문화대상 웰빙아파트대상 수상
2021. 07. 시공능력평가 20위
2021. 10. 2021 한국건축문화대상 공동주거부문 대상 수상
2021. 12. 공정거래위원장 표창 수상(공정한 거래질서 확립 기여)
2021. 12. 선홍규 총괄부사장 대표이사 선임
2022. 01. 국토부 주관 안전관리평가 "매우 우수" 기업선정
2022. 03. 창립 제 72주년
2022. 05. 한신공영-환기미술관, 상호협력 위한 업무협약(MOU)체결
2022. 07. 시공능력평가 25위
2022. 08. 2022년도 산업통상자원부 우수디자인(GD) 상품 선정
2022. 10. 2022년 한국건축문화大賞 주택부문 대통령상(세종 한신더휴 리저브 Ⅰ)

한신공영의 역사가
대한민국 건설의 역사입니다.

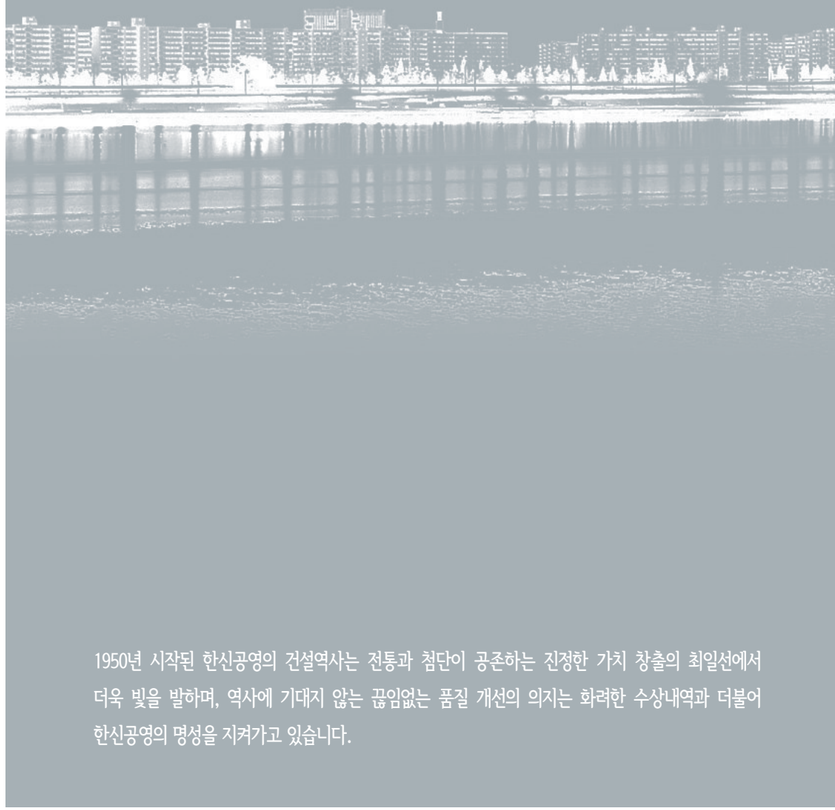

1950년 시작된 한신공영의 건설역사는 전통과 첨단이 공존하는 진정한 가치 창출의 최일선에서 더욱 빛을 발하며, 역사에 기대지 않는 끊임없는 품질 개선의 의지는 화려한 수상내역과 더불어 한신공영의 명성을 지켜가고 있습니다.

CORPORATE IDENTITY

1970년대 구반포 전경

1990년대 강남 신반포타운 전경

2000년대 강남 신반포타운 전경

한신의 영문이니셜 H를 형상화한 CI는 대내적으로 노사의 기둥, 대외적으로는 생산자와 소비자를 상징하는 양 기둥과 그 사이의 한신 스퀘어로 이루어지며 두 기둥의 조화를 바탕으로 풍요로운 삶의 공간창조를 위해 노력하는 한신의 이미지를 상징적으로 표현합니다.

약속과 자연을 의미하는 녹색은 고객에 대한 헌신적 봉사와 환경지향의 다짐이며,
의지와 이상을 의미하는 청색은 세계를 향한 한신공영의 강력한 의지입니다.

BUILDING WORKS

Housing, Apartment
Office Building
Cultural Facilities
Remodeling

HANSHIN
THE HUE

한신이 있는 곳에서 새로운 공간 창조가 시작됩니다.

주택, 아파트에서 오피스 빌딩과 공공기관, 문화/상업 시설, 그리고 리모델링까지 시대를 대표하는
앞선 건축물로 고객감동과 자부심을 함께 높여가고 있습니다.

Housing, Apartment 주택/아파트

01 제주 영어교육도시 한신더휴 01
02 시흥 배곧 한신더휴 02
03 김포 운양 한신더휴 테라스 03

Administrative - City First Village

HANSHIN
THE HUE

PRIDE & JOY

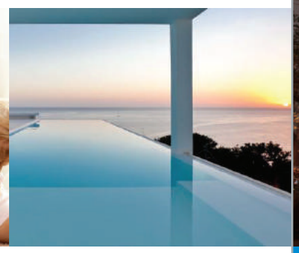

프리미엄 브랜드 "한신 The Hue"

인간과 자연이 조화된 친환경 프리미엄 아파트의 대명사 한신 The Hue

리딩 브랜드의 완벽조건

차별화된 공간 설계, 최첨단 IoT 시스템과 고품격 스타일, 웰빙 시스템 도입

최고의 품질 입증

품질 완벽주의를 바탕으로 전국 30여만 세대 아파트를 시공

01 02 03 04 05

01 김포 한신더휴 테라스
02 부산 해운대 한신더휴
03 세종 2-1 P1 한신더휴
04 북대구 매천 한신더휴
05 화성 동탄 한신더휴

Housing, Apartment 주택/아파트

01 02

01 세종 2-4 한신더휴 리저브 I
02 세종 1-5 한신더휴 리저브 II

신반포 아파트 1차~27차
수원아파트 1차~5차
상계동 아파트 1차~3차
면목동아파트 1차~3차
중계동 아파트 1차~2차
독산동 한신아파트
분당 시범단지 한신아파트
광명 철산 한신아파트
양산 기장 한신아파트
분당신도시 1공구
분당신도시 2공구
일산 신도시 아파트
상계2지구 아파트
부산 괘법 2차 아파트
부산 엄궁 2차 아파트
부산만덕 그린코아 아파트
김해 외동 한신아파트
서초 주상복합 아파트
한신 오페라 하우스I, II
분당 타운하우스
세종 1-3 L3 한신휴플러스
세종 한신휴플러스 엘리트파크
세종 2-1 P1 한신더휴
세종 2-4 한신더휴 리저브
세종 1-5 한신더휴 리저브 II
김포 운양 한신더휴테라스
시흥 배곧/목감 한신더휴
제주 영어교육도시 한신더휴
화성 동탄2신도시 한신더휴
북대구 매천 한신더휴
인천 청라/영종/검단 한신더휴
부천 옥길/소사 한신더휴
오창 한신더휴 센트럴파크
강릉 송정/회산 한신더휴
밀양 나노시티 한신더휴
양산 물금 한신더휴
고성 천진리 한신더휴
부산 일광신도시 한신더휴
순천 복성 한신더휴
그외 다수

HANSHIN

THE HUE

01 강릉 송정 한신더휴
02 영종 하늘도시 한신더휴
03 강릉 회산 한신더휴
04 서청주 오창 한신더휴 센트럴파크

01 02 03 04

Housing, Apartment

주택/아파트

부천 옥길 한신더휴 제이드 카운티

Housing, Apartment

개발/정비사업

01 인천 가좌 재건축
02 인천 간석범양 재건축
03 창원 장천 지역주택조합 개발사업
04 답십리 태양아파트 재건축
05 세종 1-3생활권 주민주택조합 신축사업

01 02 03 04 05

도시정비 및 지역 균형발전

6만여 세대의 개발/정비 사업을 통해 원도심 재생 및 지역 균형발전 선도

주거 문화 개선

도시 정비를 통한 주민의 삶의 질 개선 및 도시 경쟁력 회복

자산가치 제고

철저한 사업 진행과 완벽한 시공을 통해 고객의 자산가치 상승에 일조

01 부산 괴정2구역 재개발
02 화성 봉담 연합주택조합 개발사업

01 02

대구 비산 재건축
대전 비래 재건축
대치 해창 재건축
안양 박달 1~3차 재건축
원주 개운 1,2차 재건축
전주 효자/인후 재건축
인천 가좌 재건축
인천 관교 재건축
답십리 태양아파트 재건축
인천 간석범양 재건축
창원 장천 개발사업
화성 봉담 개발사업

면목 3지구 재개발
동소문 재개발
청량리 4구역 재개발
제기동 재개발
행당동 1-2구역 재개발
신사동 1구역 재개발
본동 2-3구역 재개발
서울 답십리 12구역 재개발
인천 주안 2구역 재개발
서울 구로 7구역 재개발
부산 괴정 2구역 재개발
그 외 다수

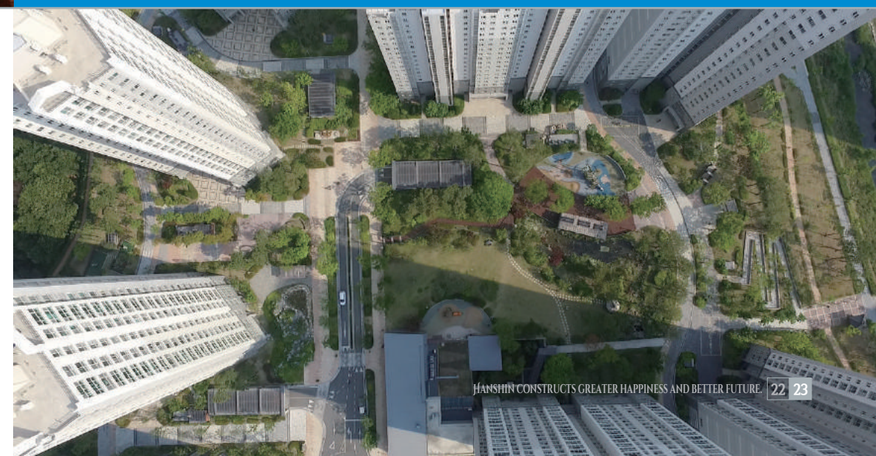

Housing, Apartment

공공주택사업

국민 주거 안정에 기여

9만여 세대의 공공주택 분양 및 임대를 통해 국민 주거 안정에 기여

공공주택분야의 주거문화 선도

IoT 등 첨단 스마트 건설시스템 적용을 통해 공공 주택 분야의 새로운 주거 문화 선도

철저한 시공 및 하자 관리

철저한 시공 및 하자 관리를 통해 고객 만족 및 공공주택의 가치 상승 추구

01 대구 노원 LH 1공구
02 서울 오금 SH 1,2단지
03 고양 삼송 LH 8공구
04 서울 항동 SH 8공구

광명 철산 주공아파트
서울 면목 임대아파트
서울 상계 주공아파트
인천 송현 주공아파트
제주 노형 주공아파트
인천 장수 주공아파트
용인 죽전 주공아파트
부산 만덕 상록아파트
의왕 청계 주공아파트
대구 죽곡 도개공 아파트
광주 진월 주공아파트
성남 도촌 주공아파트
서울 강동 도개공 아파트
대전 봉산 주공아파트
성남 판교 주공아파트
남양주 진접 주공아파트
대전 구성 주공아파트
상계장암지구 아파트

행복도시 LH 5공구
행복도시 LH 2공구
행복도시 LH 4공구
안산 관양 LH 1공구
파주 운정 LH 13,14공구
파주 교하 LH 10공구
하남 미사 LH 5공구
수원 호매실 LH 10공구
대구 노원 LH 1공구
송파 오금 SH 1,2 단지
강서 마곡 SH 9단지
화성 동탄 LH 14공구
평택 고덕 LH 4공구
파주 운정 A1BL LH 4공구
김포 마송 LH 4공구
행복도시 4-2 민간참여 아파트
남양주 다산 민간참여 아파트
그 외 다수

Office Building

오피스 빌딩

한신 인터밸리
청주지방법원청사
철도기관 공동사옥
인천도시철도역사
대한증권업협회회관
박영빌딩
한국투자신탁 개포지점
역삼동 빌딩
잠실업무시설
강서코아 빌딩
목동 유승빌딩
CITY24 빌딩
신용보증기금 안양지점
충청은행 본점
교원공제회관(구)
공무원연금관리공단 청사

한국화재보험협회 회관
통의동 빌딩
종로코아 빌딩
한도흥업(주) 사옥
제일은행 부산지점
중곡동 빌딩
마포 귀빈로 오피스텔
잠실코아 오피스텔
강변한신 오피스텔
부산 서면 VAN 오피스텔
김천 한신휴시티
인천 청라국제도시 오피스텔
한국조세연구원 신청사
인천국제공항 제2합동청사
문정법무시설단지
한국교직원 공제회 K-타워
그 외 다수

01 인천국제공항 제2합동청사
02 철도기관 공동사옥
03 청라국제도시 한신더휴 커널웨이
04 한국조세연구원 신청사
05 문정법무시설단지

한국교직원공제회 ThcK-타워

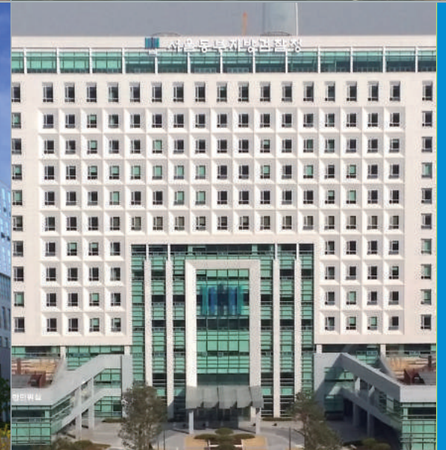

다양한 첨단 공간 창조

오피스 빌딩, 오피스텔, 아파트형 공장 등 다양한 첨단 비즈니스 공간 창조

비즈니스 경쟁력 향상

앞서가는 오피스 환경의 실현으로 비즈니스의 효율성과 자부심 극대화

최적의 비즈니스 빌딩 구현

주문형 설계 등 효율적인 공간 설계와 최첨단 인텔리전트 시스템의 완벽한 조화

삶의 가치를 높이는 공간 실현

쇼핑센터, 스포츠센터, 병원, 학교, 호텔 등 다양한 생활·문화 시설 시공

인간중심의 기능적인 설계

각각의 빌딩 특성과 용도에 맞춘 기능적인 설계, 마감으로 최적의 공간 실현

차별화된 신공법

단열, 차음, 내구성이 뛰어난 신공법을 적용하여 완벽한 시공 수행

01 02 03 04

01 대현동 예스APM
02 미아트레지오
03 대전 S-메카
04 대구 세븐밸리

제주 한신코아 리조텔
전주코아 백화점
강남 뉴코아 쇼핑센터
미아 트레지오
대현동 예스APM
대전 S-메카
대구 세븐밸리
서울교육문화회관
명휘원
한신호텔
전주관광호텔
에메랄드호텔
한신스포츠센터
그 외 다수

Cultural Facilities 문화/상업시설

서울교육문화회관

CIVIL WORKS

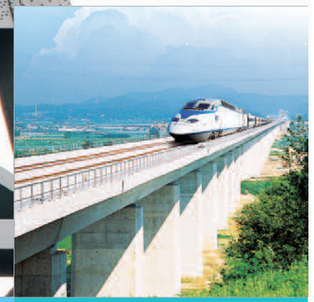

Railroad, Subway, Bridge

Highway, Environment Project

Reclamation, Airport Runway,
Lot Development

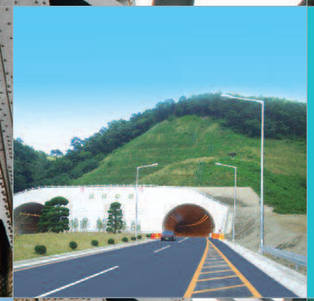

신기술, 신공법으로 앞서가는 한신공영

최신 토목공법, 첨단 자동화계측 시스템 등 앞선 기술의 도입과
새로운 기술의 개발을 바탕으로 국가 기간산업 건설에 일익을 담당하고 있습니다.

경부고속철도

대한민국 건설 역사의 자부심

대한민국의 동맥 경부고속철도, 서울·부산·대구 등 대한민국 전철/지하철 시공

대한민국 인프라 발전의 주역

전국 각지의 각종 철도 및 교량 건설로 대한민국 산업 발전의 기틀 마련

탁월한 시공 경험

어떤 산악지형, 지반조건도 극복할 수 있는 풍부한 노하우와 탁월한 기술력

경부고속철도 5-2, 9-1공구
경전선 반성-진주간 복선전철 10공구
인천도시철도 1호선 송도신도시 1_2_5공구
경부선 수원-천안간 복선 전철 1_2공구
서울지하철 7호선 7-1, 7-6공구
대구지하철 2호선 13_14_15공구
왕십리-분당간 복선전철 13공구
부산 지하철 2-5공구
서울지하철 2호선 6-10공구
서울지하철 4호선 417공구
광주도시철도 1호선 1-1공구
서울지하철 3호선 330-1, 312공구
서울지하철 4호선 2구간
울산포항복선전철 7공구
하남선 1-1공구
서해선 홍성-송산 복선전철 1공구
중앙선 영천-신경주 전철 3공구
중앙선 도담-영천 전철 7_10공구
팔금도-암태도간 연도교 가설공사
동강대교 건설공사
응봉교확장 및 성능개선공사
구 양수대교 재가설공사
태안 해상인도교 가설공사
성산대교 남단 성능개선공사
그 외 다수

Railroad, Subway, Bridge

철도/지하철/교량

01 태안 해상인도교
02 구 양수대교 재가설공사
03 서울지하철 7호선

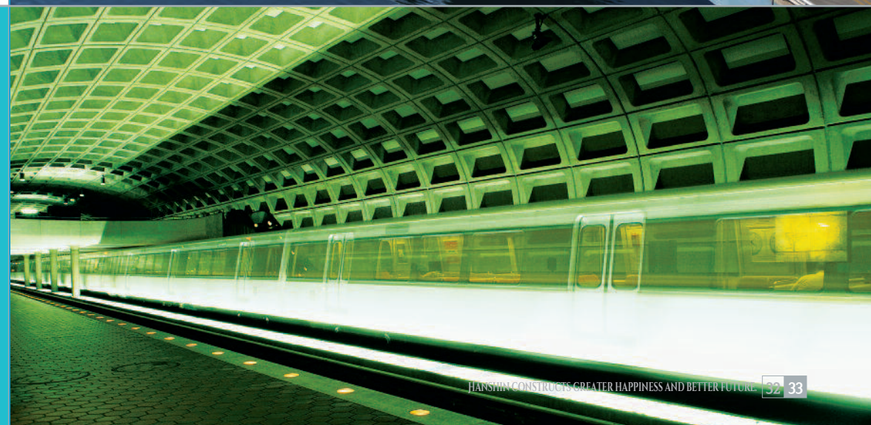

경부고속도로

Highway, Environment Project

고속도로/환경사업

01 수도권 광역상수도 3,4,5단계 사업
02 구룡터널
03 자금 - 회천 우회도로
04 영동고속도로

동부간선도로 2공구 및 면목교공사
양재동 사거리-동대로간 도로건설공사 2공구
중부고속도로 건설공사 6공구
호남 남해고속도로공사
서울-인천, 오산, 신갈-여주간 고속도로공사
경부고속도로 양재-수원간 확장공사 2공구
서해안고속도로 수원-청원간 확장공사 1공구
경인고속도로 서인천-도화간 6차선 확장공사 1공구
대전-진주간고속도로, 대전-함양간 건설공사 10_11공구
경인고속도로 서인천~인천간 6차로 확장공사 2공구
서해안고속도로 당진-서천간, 군산-무안간 건설공사 8_17공구
영동고속도로 원주-강릉간 4차로 확장공사 15공구
신갈-안산간 고속도로 확장공사 1공구
안중-음성간 고속도로 안중-평택간 건설공사 3공구
고속도로 제60호선 춘천-동홍천 건설 2공구
고속국도 제27호선 전주-광양 건설 14_15공구
고속국도 제25호선 논산-전주 확장 1공구
고속국도 제65호선 울산-포항간, 주문진-속초간 10_6_7공구
고속국도 제29호선 안성-용인 1공구
국회대로 지하차도 및 상부공원화 건설공사
울릉도 일주도로 건설공사
안성시범공단 하수종말처리장
수도권 특정유해산업폐기물처리장 건설공사
울진원자력발전소 폐수처리 설치공사
난지도 매립지 안정화 공사
수도권 광역상수도 3,4,5단계 사업
그외다수

전국 각지 도로건설 참여

경부고속도로 및 경북·영동·서해안 고속도로 등 전국 각지의 도로 건설

국토 균형 발전 기여

원활한 교통 소통과 물동량 수송의 기반을 구축하며 국가경제 및 지역발전에 기여

인간과 자연을 위한 친환경 사업

환경친화적인 상하수도 및 정수장 건설공사에도 뛰어난 능력 발휘

Reclamation, Airport Runway, Lot Development

간척사업/활주로/택지개발

01 인천국제공항 제3활주로 부지조성
02 인천국제공항 T2 터잡기 공사
03 인천국제공항 계류장 지역 시설공사
04 행정중심복합도시 첫마을도시 조성공사
05 화옹지구 우정단지 조성공사

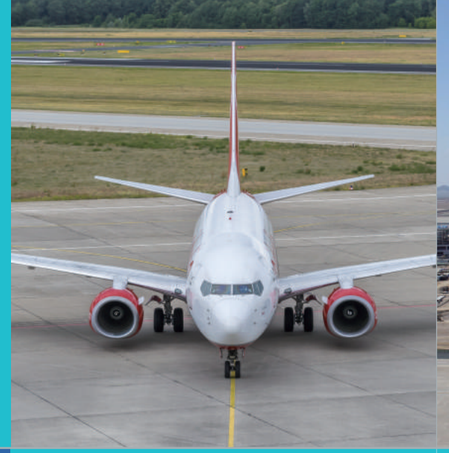

국토 영역 확장에 기여

간척사업, 택지개발, 항만건설 등 대규모 프로젝트의 성공적인 수행

세계적인 난공사 완수

화옹지구 간척사업 등 세계적인 난공사를 무사고·무재해로 완공하는 저력 과시

항만 건설

항만 건설을 통해 세계로 뻗어나가는 대한민국 건설산업에 일조

01 인천국제공항 부지조성 공사
02 화옹지구 대단위농업개발사업 조성공사

시회지구개발 시흥공업단지 조성공사1공구
분당지구 택지개발사업조성공사2-4공구
화옹지구우정단지조성공사
인천국제공항2단계건설제3활주로부지조성3공구
양산물금지구택지개발사업3단계조성공사3-2공구
전주효자 택지개발사업조성공사
파주운정1단계택지개발사업조성공사1공구
행복도시 첫마을조성공사
광명역세권택지개발조성공사1공구
화옹지구대단위농업개발사업4_7_8공구조성공사
수원호매실택지개발공사
제주 영어교육도시 개발사업 부지조성공사
부산일광지구도시개발사업조성공사
새만금지구 산업단지6공구매립공사
그외다수

ELECTRICITY PLANT

Electricity · Plant

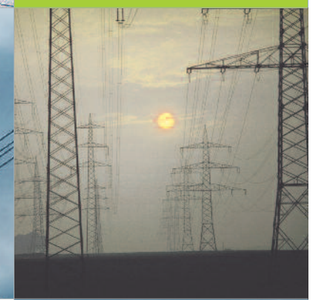

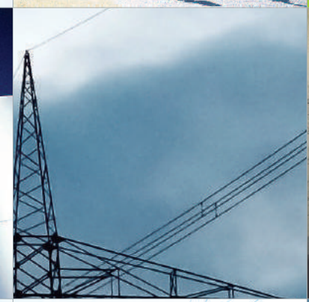

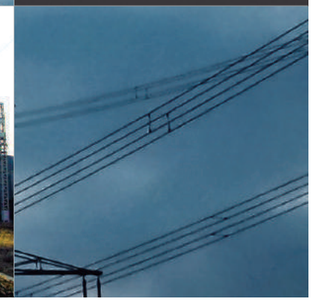

한신이 시작하면 건설의 새로운 역사가 됩니다.

T/L 공사에서 산업 플랜트에 이르기까지 첨단 전기기술 개발과
대단위 산업시설 시공으로 대한민국 플랜트 건설의 역사를 다시 쓰고 있습니다.

신기술, 신공법 개발

자체 기술로 한국 최초 건설한 765kV T/L 공사를 성공적으로 완수

다양한 전기공사사업

빌딩 광통신 설치, 철도 전차선로 설치, 고속철도의 통신망 구축 공사 등

각종 플랜트 공사

정유공장을 비롯한 다양한 공장 건설을 통해 플랜트 분야에서도 기술력 입증

01 345kV 신포천-신덕은 T/L
02 765kV 신서산 T/L
03 제철화학 청림공사
04 인천 아시아경기대회 주경기장 전기공사

765kV 신서산 T/L 건설공사 3공구
765kV 신고리T/L 건설공사
345kV 동해 T/L 건설공사 1공구
345kV 신영주 T/L 건설공사 3공구
345kV 동해 T/L 긴급복구공사
345kV 신포천 T/L 건설공사
154kV 해운대 T/L 건설공사
154kV 대천분기 T/L 건설공사
154kV 진안-장수 T/L 건설공사
충북선 조치원-음성간 전차선로 신설공사
성남-여주선 곤지암-여주간 전차선로 신설공사
부산도시가스 플랜트 시설공사
행복도시 공동구1구간 1단계 전력구공사
고속국도 제30호선 상주영덕 전기공사 7공구
시흥은계 B-1블록 아파트 전기공사 5공구
제철화학 청림공장
대한제박 기흥공장
그 외 다수

Electricity Plant 전기/플랜트

OVERSEAS

세계를 무대로 글로벌 한신의 명성을 높여갑니다.

주택공사, 그룹사옥, 업무빌딩 뿐만 아니라 각종 고속도로, 교량, 제방 등 대규모 인프라 공사를
성공적으로 수행하며 글로벌 건설기업으로서 명성을 높여가고 있습니다.

Overseas

Overseas

해외사업 - 중동/중국/몽골

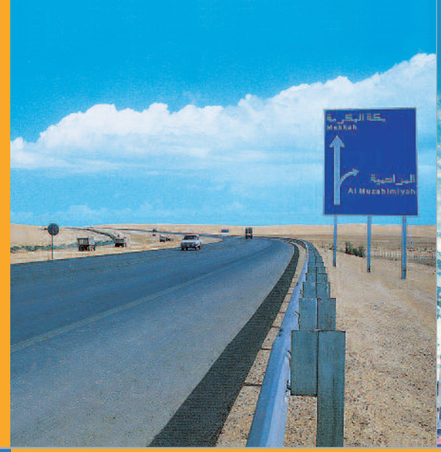

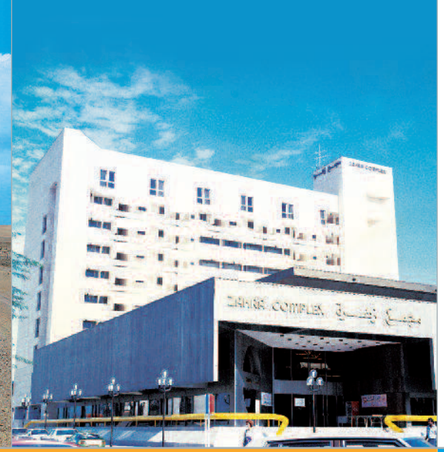

쿠웨이트 술탄 빌딩 신축공사
쿠웨이트 종교성 복합건물 신축공사
쿠웨이트 샬와 - 파하힐 초등학교 신축공사
쿠웨이트 무르갑 오피스빌딩 신축공사
쿠웨이트 베베하니 상업시설 빌딩 신축공사
사우디 아라비아 알쇼우 스포츠클럽공사
사우디 아라비아 리야드 - 담만간 고속도로
공사사우디 아라비아 주베일 왕립위원회 주택공사
사우디 아라비아 알카르지 스포츠 클럽 신축공사
사우디 아라비아 알카르지 공공주택 공사
중국 연길 한신아파트 신축공사
몽골 초이르-사인샨드간 도로공사
그외 다수

한국의 경제신화, 세계 속에 재현하다.

한신공영은 1978년 쿠웨이트를 시작으로 해외 건설시장에 본격적으로 진출하였으며, 쿠웨이트, 사우디 아라비아 등 중동지역에서 주택, 오피스빌딩부터 고속도로에 이르기까지 다양한 사업을 전개하며 대한민국을 대표하는 글로벌 건설회사로서 입지를 확보하였습니다. 이후 중동뿐 아니라 중국, 몽골, 베트남 등 세계 곳곳에 진출하며 무대를 넓여왔으며 대규모 해외공사 참여를 통해 한국에서의 성공신화를 세계 속에 재현하며 "글로벌 한신"으로 명성을 떨치고 있습니다.

01 사우디 리야드 - 담만간 고속도로
02 쿠웨이트 술탄 빌딩
03 쿠웨이트 베베하니 빌딩
04 사우디 주베일 왕실위원회 주택공사
05 사우디 리야드 공공주택단지

Kuwait Religious Complex

Overseas

해외사업 - ASEAN

01 02
03
04

01 베트남 하노이 중화 인터체인지
02 베트남 하노이 HH4 주상복합
03 베트남 하노이 BIDV 타워
04 베트남 탕수안 지하차도

01
02 03 04
05

01 베트남 노이바이-낫탄 교량연결공사
02 베트남 빈증성 상수도 시설
03 베트남 밤콩교량 및 접속도로
04 베트남 남딘성 틴롱교량
05 베트남 CJ-SC 글로벌 제분공장

베트남 인프라 구축과 경제 발전의 파트너, 한신공영

하노이 시내의 랜드마크인 BIDV 타워, CJ-SC 글로벌 제분플랜트 공장를 비롯하여 고속도로, 교량 등 다양한 사업을 성공리에 완수하며 베트남 인프라 구축은 물론 경제 발전의 파트너로서 입지를 확고히 하였습니다. 뿐만 아니라 민간외교 사절로서 양국간 경제 협력 및 우호 증진을 위해 "베트남 유학생 행사"를 매년 양국을 오가며 개최해 오고 있습니다.

베트남하노이 HH4 주상복합 설계/감리
베트남빈증성상수도 공사
베트남하노이 BIDV 타워 신축공사
베트남 노이바이-낫탄 교량연결공사 3공구
베트남 호치민 6공구 고속도로 공사
베트남밤콩 교량및 접속도로 건설공사
베트남락지아 우회도로 공사
베트남 CJ-SC 글로벌제분공장 건설공사
베트남 중화 인터체인지 공사
베트남 6번국도 탕수안 지하차도 공사
베트남빈푹성 상수도 공사
베트남 후에시 하수처리 플랜트 공사
베트남 로테-락소이 고속도로 공사
베트남남딘성틴롱교량 건설공사
그 외다수

01 02 03 04

01 캄보디아 21번국도 개선사업 2단계
02 캄보디아 21번국도 개선사업
03 라오스 참파삭주 메콩강변 제방공사
04 캄보디아 지방도로 개선 2차 사업

세계와 함께 동반성장하는 글로벌 한신공영

한신공영은 베트남에 이어 캄보디아, 라오스, 미얀마, 방글라데시 등 ASEAN 국가들에 연이어 진출하며 다양한 사업을 전개하고 있습니다. 한신공영은 진심이 전해지는 건설을 통해 단순한 사업 파트너가 아닌 각국의 진정한 동반자로 함께 성장하는 것이 목표입니다.

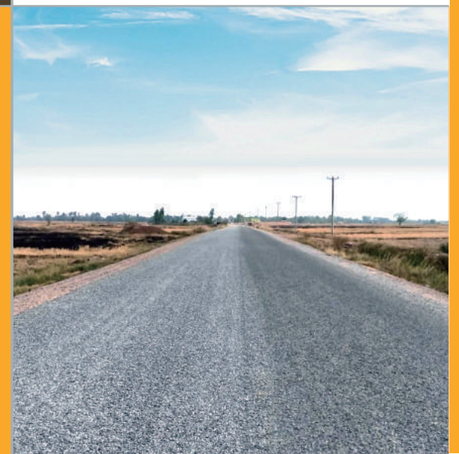

베트남 사무소

Tel
+84-90-220-7088

캄보디아 지사

Tel
+855-78-233-399

라오스 현장 사무소

Tel
+856-20-9950-1777

대한민국의 국토발전을 이루어낸 한신공영의 첨단 시공기법, 그리고 완벽한 품질과 탁월한 경험은 해외에서 더 큰 주목을 받아 왔습니다. 1970년대 후반 쿠웨이트 진출로 해외사업을 시작한 한신공영은 이후 사우디 아라비아의 모래바람 속에서 주택과 빌딩, 고속도로를 연이어 건설하며 한신이 가진 독보적인 건설 기술력을 세계에 알렸습니다.

중동에서의 활약을 바탕으로 중국, 몽골은 물론 동남아시아 지역으로 사업을 확장하였고, 베트남, 캄보디아, 라오스 등 ASEAN 국가를 중심으로 빌딩과 주택, 도로와 교량, 상하수도 공급까지 국가 단위의 대규모 사업들을 성공적으로 진행하며 각국의 경제성장의 동반자로 활약해 왔습니다. 또한 미얀마, 방글라데시에도 진출하며 한국에서의 성공 신화를 세계 속에서 재현하고 있습니다.

한신공영은 최첨단 기술과 탁월한 경험, 그리고 완벽을 향한 강한 의지를 바탕으로 앞으로도 대한민국 건설영토 확장과 세계 각국의 동반성장을 위해 더욱 매진해 나갈 것입니다.

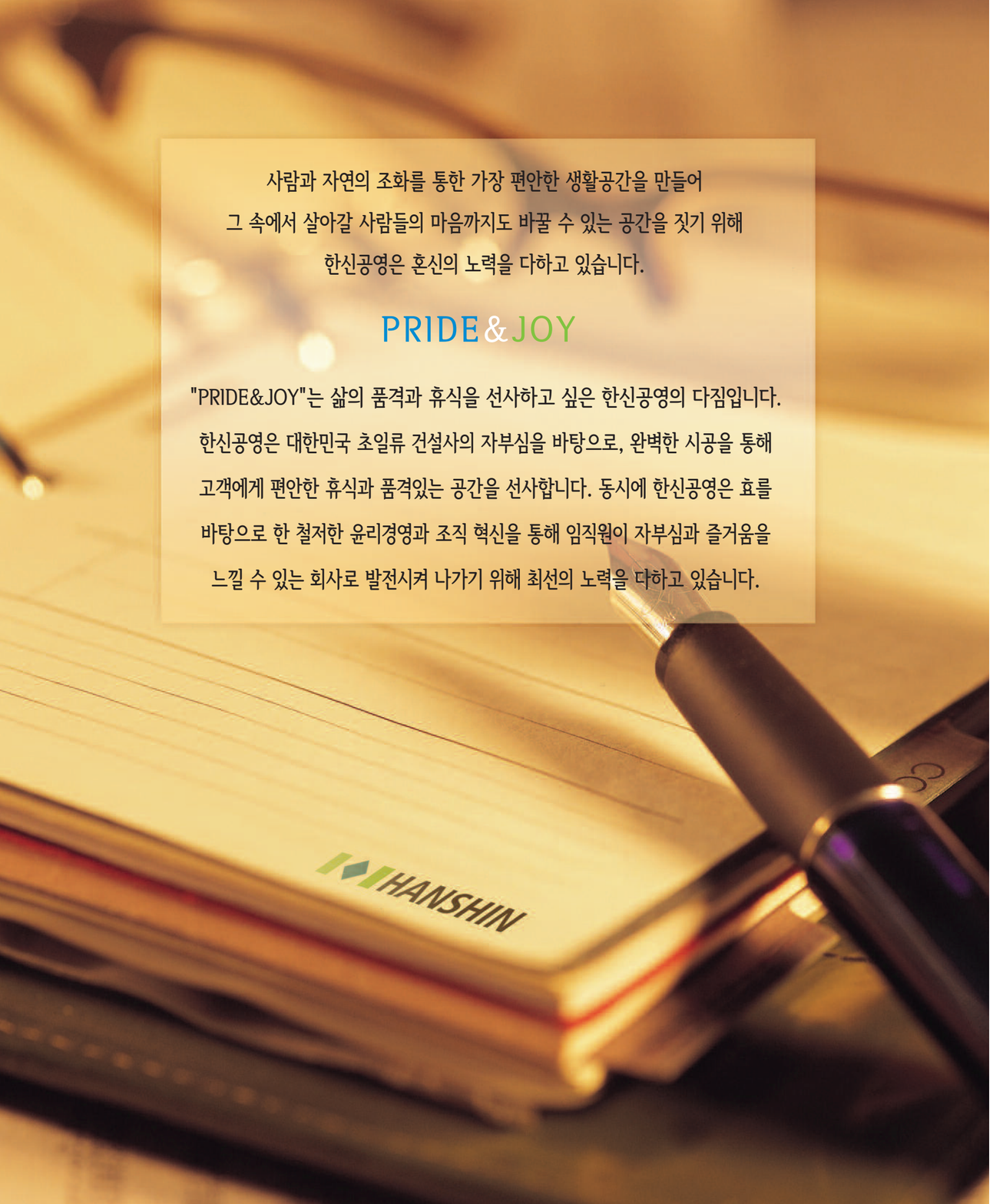

사람과 자연의 조화를 통한 가장 편안한 생활공간을 만들어
그 속에서 살아갈 사람들의 마음까지도 바꿀 수 있는 공간을 짓기 위해
한신공영은 혼신의 노력을 다하고 있습니다.

PRIDE&JOY

"PRIDE&JOY"는 삶의 품격과 휴식을 선사하고 싶은 한신공영의 다짐입니다.
한신공영은 대한민국 초일류 건설사의 자부심을 바탕으로, 완벽한 시공을 통해
고객에게 편안한 휴식과 품격있는 공간을 선사합니다. 동시에 한신공영은 효를
바탕으로 한 철저한 윤리경영과 조직 혁신을 통해 임직원이 자부심과 즐거움을
느낄 수 있는 회사로 발전시켜 나가기 위해 최선의 노력을 다하고 있습니다.

HANSHIN
www.hanshinc.com